

Zeiterfassung und Zutrittskontrolle

Finetime for Windows



Zeit für das Wesentliche

(C) 1996-2019  
ADC Elektronik GmbH

# Finetime for Windows

## Exakter Nachweis der Arbeitszeit

Für eine korrekte Berechnung der Arbeitszeit und damit des Arbeitslohns ist der elektronische Nachweis der Arbeitszeit unabdingbar.

Eine manipulationssichere Datenerfassung trägt den Anforderungen der Mitarbeiter und des Unternehmens Rechnung und führt darüberhinaus zu mehr Gerechtigkeit z.B.: bei Überstunden, Raucherpausen ...

## Urlaubs- und Fehlzeitplanung / Web-Workflow

Vereinfachung der Planung und Genehmigung von Urlaubs- und anderen Fehltagen z.B.: Krankheit, Weiterbildung etc. Ein papierloses Antragswesen (Web-Workflow) entlastet die Mitarbeiter im Personalbüro.

## Vereinfachung der Lohnbuchhaltung

Komplexe Tarifbestimmungen, immer flexiblere Arbeitszeiten mit z.B.: Jahresarbeitszeitkonten, variablen Zulagen etc. sind ohne Computerunterstützung nicht mehr beherrschbar. Eine moderne, elektronische Zeiterfassung minimiert den Zeitaufwand in der Lohnberechnung erheblich. Abrechnungsfehler werden vermieden.

## Zugangskontrolle

Firmengebäude und Sicherheitsbereiche werden zunehmend elektronisch gesichert. Zugangsprofile ermöglichen Zugang nur zu bestimmten Zeiten. Türaufstände werden erfasst und im Gebäudeplan angezeigt. Verlorene Ausweise können sofort gesperrt werden. Zugangsdaten werden protokolliert.

## Projektzeiterfassung

Exakte Erfassung von projekt- oder auftragsbezogenen Arbeitszeiten für die Nachkalkulation. Kostenkontrolle laufender Projekte. Ermittlung von Vergleichswerten für die Vorkalkulation.

## Personaleinsatzplanung

Erstellung von Stellenbelegungsplänen nach Qualifikation, Präferenz und bereits geplanten Urlaubzeiten. Abrechnung aufgrund der Plandaten.

Gute Gründe für den Einsatz einer Zeiterfassung gibt es viele...

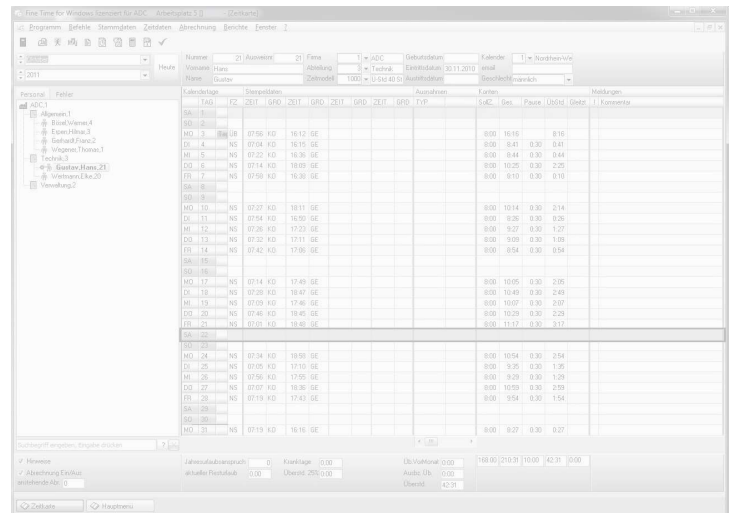
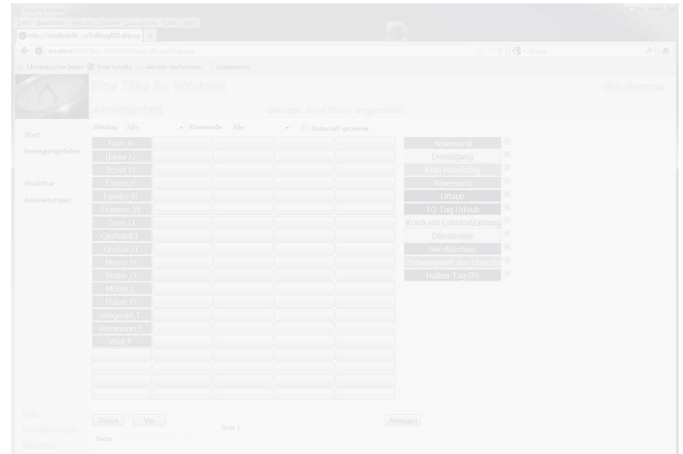

Leistungsfähig, Zuverlässig, Innovativ, Modular, Offen

...ADC-Zeiterfassungssysteme erfüllen Sie alle

Einfache Erfassung als  
Voraussetzung jeder  
Zeiterfassung...

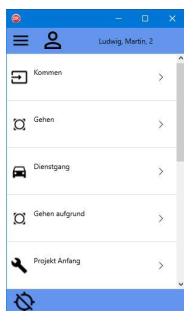

... die Lösungen dazu von ADC

## Stationäre Erfassungsterminals - der Standard

Stempeln im Firmengebäude mittels moderner berührungsloser Ausweisteknik (Transponder / RFID). Unabhängig vom PC arbeitende Terminals zur Zeit-, Projektzeiterfassung und Zutrittssteuerung. Erfassung von Aufträgen, Projekten mittels Strichcodeleser.

## Mobile Erfassungsterminals - für Baustellen

Stempeln mittels Transponder, Strichcode oder Handeingabe. Erfassung von Arbeitszeiten und Aufträgen /Projekten.

## Mobile Erfassung mit dem Handy

Stempeln mittels Handyanwahl an den Firmenanschluss. Einfache Kommen / Gehen Erfassung ohne Gesprächsgebühren. Komforterfassung mit Sprachmenü und Erfassung von Arbeitszeiten, Kostenstellen, Projekten. Ansage der Zeitkontenstände.

## Erfassung am PC mit Softwareterminals

Windowsprogramm zum Stempeln am PC. Erfassung von Arbeitszeiten und Aufträgen /Projekten. Komfortables Auswahltableau für Projekterfassung

## Erfassung mit Internetbrowser

Stempeln im IntraWeb mit jedem beliebigen Browser. Erfassung von Arbeitszeiten und Aufträgen /Projekten. Anwesenheitsübersicht  
Eigene Auswertungen drucken (PDF / HTML)  
Urlaubsanträge stellen (mit Vertreterauswahl)  
Genehmigungsworkflow  
Korrekturbuchungen



## Zeiterfassung auf den Punkt gebracht

Um die komplexen Anforderungen an eine moderne Zeiterfassung handhabbar zu machen, haben wir das innovative Konzept der Zeitkarte entwickelt. Hier werden auf überzeugende Weise ein großer Funktionsumfang und eine einfache Bearbeitung integriert. Zusammen mit der vollautomatischen Vorverarbeitung und Analyse der Daten macht Finetime Zeiterfassung unerreicht einfach und transparent.

Zeitmodellassistenten helfen bei der Abbildung komplexer Tarifmodelle. Frei einstellbare Zeitkonten decken alle Anforderungen an eine moderne Zeiterfassung ab.

## Auf einen Blick - die Zeitkarte

Anlegen und Bearbeiten von Firmen, Abteilungen und Mitarbeiterdaten im **Personalexplorer**.

Mitarbeiter mit Buchungsfehlern werden automatisch ermittelt und im Fehlerexplorer dargestellt.

Übersichtliche Darstellung und Bearbeitung von Fehlzeiten, Stempelungen, Ausnahmeregelungen und Zeitkonten.

Vollautomatische Berechnung der Zeitkonten nach Änderungseingaben für beliebig weit zurückliegende Tage.

Automatische Analyse der Stempelungen und direkte Korrekturmöglichkeit.

Automatische Verarbeitung der Benutzereingaben

Anzeige der täglichen Zeitkontenveränderungen. Wochen- und Monatssummen.

## Angepaßt

Die Zeitkarte erreicht durch Ihre Anpassbarkeit eine höchstmögliche Integration in Ihre Arbeitsabläufe.

Finetime verwaltet eine beliebige Anzahl von unterschiedlichen Zeitkarten für unterschiedliche Aufgabenstellungen.

So stehen zum Beispiel Zeitkarten mit speziellen Stempelfeldern für Projekte zur Verfügung. Anzahl und Art der dargestellten Stempelungen, Zeitkonten und Stammdatenfelder können individuell an Ihre Erfordernisse angepasst werden. Mit Hilfe von Macro´s können neue Programmfunktionen realisiert werden.

## Umfangreich - die Stammdaten

Zur Durchführung der Aufgaben einer Zeiterfassung sind natürlich umfangreiche Stammdaten notwendig. Diese zu beschreiben würde den Rahmen dieser Broschüre sprengen. Schauen Sie sich hierzu unsere Demo-CD an.

## Intuitive Bedienung...

.. und komplexe Möglichkeiten

## Optimaler Nutzen für Ihren Betrieb ...

GRD	TYP	SolZ	Ges.	Pause	ÜbStd	Gleitz	Meldungen
		8:00	16:16		8:16		
		8:00	8:41	0:30	0:41		
		8:00	8:44	0:30	0:44		
		8:00	10:25	0:30	2:25		
		8:00	8:10	0:30	0:10		
		8:00	10:14	0:30	2:14		
		8:00	8:26	0:30	0:26		
		8:00	9:27	0:30	1:27		
		8:00	9:09	0:30	1:09		
		8:00	8:54	0:30	0:54		
		8:00	10:05	0:30	2:05		
		8:00	10:49	0:30	2:49		
		8:00	10:07	0:30	2:07		
		8:00	10:29	0:30	2:29		
		8:00	11:17	0:30	3:17		
		8:00	10:54	0:30	2:54		
		8:00	9:35	0:30	1:35		
		8:00	9:29	0:30	1:29		
		8:00	10:59	0:30	2:59		
		8:00	9:54	0:30	1:54		
		8:00	8:27	0:30	0:27		

  

Üb.VorMonat	0:00	168:00	210:31	10:00	42:31	0:00
Ausbz. Ü.	0:00					
Überstd.	42:31					

...durch ausgereifte Standardmodule und flexible Erweiterbarkeit

## Zeitmodelle

Zeitmodelle einfach mit dem Assistenten anlegen. Gleitzeit, Überstunden, Aushilfen etc. Beliebige Pausen, Zeitraster, Zuschlagsregeln. Unbegrenzte Anzahl Zeit- und Tagesmodelle. Bis zu 9 Schichten pro Zeitmodell. Schichtautomatik

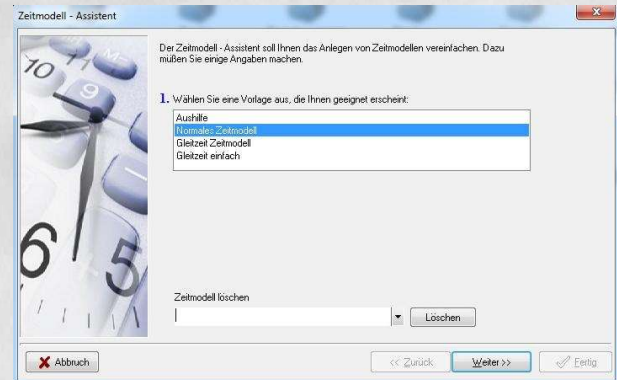

## Anwesenheitstableau

Anzeige der An- / abwesenden Mitarbeiter mit Angabe von Fehlgrund und Zeitraum.

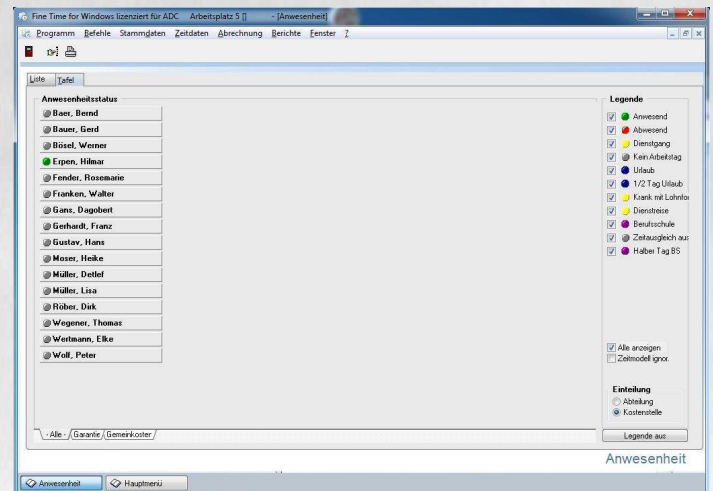

## Urlaubs- und Fehlzeitplaner

Übersichtliche Darstellung und Eingabe von Urlaubs- und anderen Fehltagen z.B.: Krankheit, Weiterbildung etc. Fehlzeitanträge mit papierlosem Antragswesen. (Web Workflow)

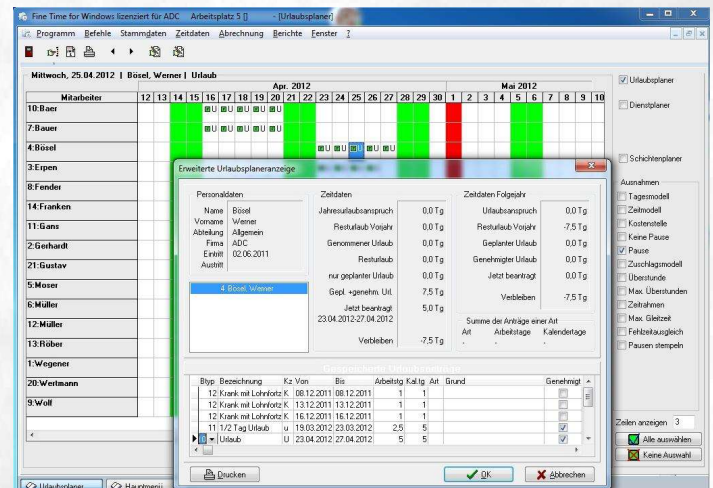



## Berichte und Auswertungen

Die Ergebnisse der Zeiterfassung können auf vielfältige Weise präsentiert werden.

Dabei sind die Auswahlkriterien beliebig wählbar. z.B.: Mitarbeiter, Gruppe, Abteilung, Kostenstelle, Projekt u.v.m.

Frei wählbare Auswertungszeiträume ermöglichen die exakte Erstellung der benötigten Listen. So sind z. B.: Tages-, Wochen-, Quartals-, Jahres- und Mehrjahresberichte möglich.

Berichte können direkt oder aus der Vorschau als email versandt werden. Berichte für mehrere Mitarbeiter können automatisch per email verteilt werden. Alle Auswertungen können im Webworkflow als PDF oder HTML Datei vom Mitarbeiter angefordert werden.

## Standardberichte

Die installierten Standardberichte decken alle im Regelfall notwendigen Auswertungen ab. z.B.:

- Stundenlisten pro Mitarbeiter,
- Nettozeitleisten,
- Kontensummenberichte,
- Lohnberichte
- Kostenstellen- / abteilungsbezogene Berichte
- Urlaubslisten- und Anträge
- Krankenstatistik

Stammdatenberichte:  
 Personal-, Telefon-, Geburtstagslisten  
 Zeitmodelle, Buchungsregeln etc.

- Projektauswertungen
- Projektsummenberichte
- Projektberichte mit Mitarbeitersummen
- Mitarbeiterbezogene, tägliche Projektberichte
- Projektberichte mit Zeitsalden und
- Stundensatzverrechnung

## Individuelle Berichte

Integrierter, grafischer Berichtsdesigner zur Erstellung beliebiger, kundenspezifischer Berichte.  
 Integrierte Macro-Programmiersprache für größtmögliche Flexibilität.  
 Die Berichtserstellung bieten wir selbstverständlich auch als Dienstleistung an.

## Lohndatenexport

Finetime bietet Lohnexportmodule zu allen gängigen Lohnprogrammen an. S+P, Selectline, Datev, Softresearch etc.  
 Spezielle Formate können individuell angepasst werden. Die Lohnschnittstelle erstellt die Lohndatendatei und druckt einen entsprechenden Protokollbericht.

## Umfangreiche Standardberichte...

Stundenliste mit Überstunden							Stand 10.09.2005 12:17	Seite 1
PersNr	Name, Vorname	Zeitmodell	Abteilung	Kennzeichen	Ausweisnr			
2	Hinze, Gustav	U-Stk 40 Stunden /	Allgemein		33334090			
Saldo vor Monatswechsel:		33:15						
Saldo nach Monatswechsel:		0:00						
Datum	Kommen	Gehen	Pausestd.	Sollstd.	Gesamt	Diff.-std.	Man.	
MO 01.08.2005	07:53	17:23	0:30	8:00	8:45	0:45		
DI 02.08.2005	07:40	18:49	0:30	8:00	10:30	2:30		
MI 03.08.2005	07:56	16:34	0:30	8:00	8:00	0:00		
DO 04.08.2005	07:17	17:17	0:30	8:00	9:30	1:30		
FR 05.08.2005	07:23	17:07	0:30	8:00	9:00	1:00		
SA 06.08.2005	----	----				0:00		
SO 07.08.2005	----	----				0:00		
MO 08.08.2005	07:54	18:29	0:30	8:00	10:00	2:00		
DI 09.08.2005	07:02	18:42	0:30	8:00	11:15	3:15		
MI 10.08.2005	07:05	18:19	0:30	8:00	10:45	2:45		
DO 11.08.2005	07:08	18:39	0:30	8:00	8:45	0:45		
FR 12.08.2005	07:40	18:20	0:30	8:00	8:00	0:00		
SA 13.08.2005	----	----				0:00		
SO 14.08.2005	----	----				0:00		
MO 15.08.2005	07:10	18:18	0:30	8:00	8:30	0:30		
DI 16.08.2005	07:06	18:18	0:30	8:00	10:30	2:30		
MI 17.08.2005	07:55	18:00	0:30	8:00	9:30	1:30		
DO 18.08.2005	07:27	18:01	0:30	8:00	10:00	2:00		
FR 19.08.2005	07:35	16:58	0:30	8:00	9:00	1:00		
SA 20.08.2005	----	----				0:00		
SO 21.08.2005	----	----				0:00		
MO 22.08.2005	07:54	17:15	0:30	8:00	8:45	0:45		
DI 23.08.2005	07:31	18:29	0:30	8:00	10:15	2:15		
MI 24.08.2005	07:43	17:21	0:30	8:00	9:00	1:00		
DO 25.08.2005	07:04	17:09	0:30	8:00	9:30	1:30		
FR 26.08.2005	08:40	16:29	0:30	8:00	7:15	-0:45		
SA 27.08.2005	----	----				0:00		
SO 28.08.2005	----	----				0:00		
MO 29.08.2005	07:00	18:00	0:30	8:00	10:30	2:30		
DI 30.08.2005	14:47	19:00	0:00	8:00	4:15	-3:45		
MI 31.08.2005	----	----				0:00		

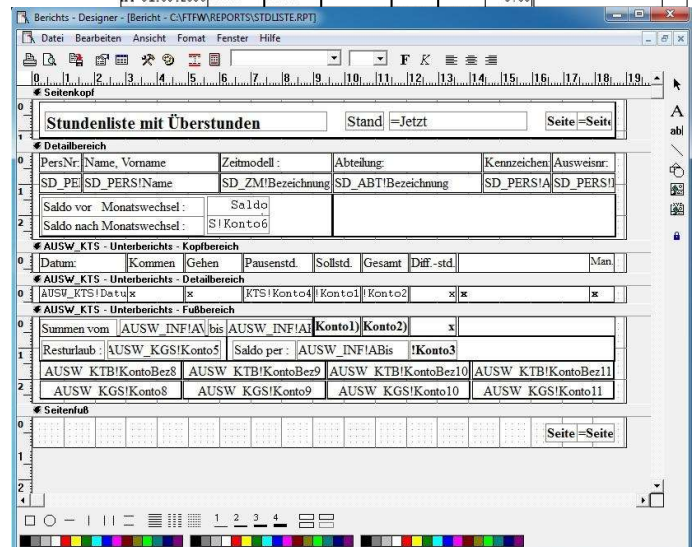

Kontenübersicht		Stand: 10.09.2005	Auswertungszeitraum: 01.08.2005 - 31.08.2005					
		Verwendete Buchungstypen:		Eingeschränkt				
Name:	Kontensummen	Normalstunden	Gel. Stunden	Überstunden	Überst. mit Prz.	Urlaub (ge.)	Gleitzeit	Sollabheitz.
Bahr, Monika	16000	16000	000	000	0,00 Tg	0,00	000	
Bald, Willi	16000	16000	000	000	0,00 Tg	0,00	000	
Dierich, Gerd	15915	18815	2815	000	0,00 Tg	0,00	16000	
Frauden, Herbert	16730	20108	3308	000	1,00 Tg	0,00	18400	
Herbert, Frauke	16758	20007	3207	000	2,00 Tg	0,00	18400	
Hinze, Gustav	17130	20130	2530	000	0,00 Tg	0,00	17600	
Mann, Muster	16000	16000	000	000	0,00 Tg	0,00	000	
Mieter, Karl	16000	16000	000	000	0,00 Tg	0,00	000	
Mieter, Ludwig	16000	16000	000	000	0,00 Tg	0,00	000	
Mieter, Otto	16000	16000	000	000	0,00 Tg	0,00	000	
Mieter, Franz	16000	16000	000	000	0,00 Tg	0,00	000	
Mieter, Ludwig	16000	16000	000	000	0,00 Tg	0,00	000	
Meyer, Lisa	16000	16000	000	000	0,00 Tg	0,00	000	
mieter, hans	16000	16000	000	000	0,00 Tg	0,00	000	
mieter, hans	16000	16000	000	000	0,00 Tg	0,00	000	
Muster, Jupp	16000	16000	000	000	0,00 Tg	0,00	000	
Muster, Karl	16000	19200	3200	000	0,00 Tg	0,00	16000	
Nachname, Mein	8000	20623	12623	000	0,00 Tg	0,00	8400	
Otto, Wemer	16000	16000	000	000	0,00 Tg	0,00	000	
Post, Uwe	16000	16000	000	000	0,00 Tg	0,00	000	
Radolf, Uwe	15945	18815	2815	000	0,00 Tg	0,00	16000	
Retter, Ludwig	16000	16000	000	000	0,00 Tg	0,00	000	
Spitz, Mark	16000	16000	000	000	0,00 Tg	0,00	000	
Test, Hans	15941	19015	3015	000	0,00 Tg	0,00	16000	
Test, Ludwig	18400	18400	000	000	0,00 Tg	0,00	18400	
Valentin, Karl	16000	16000	000	000	0,00 Tg	0,00	000	
Zimmermann, Theo	8000	19823	11823	000	0,00 Tg	0,00	8000	

.. und individuelle Anpassungen

## Finetimes Modulkonzept ...

Tag	FC	ZEIT	EPD	ZEIT	GRD	ZEIT	GRD	TYP	SubC	Grp	Platz	UStd	Datzt	1	1	1	1	1	
SA 1																			
SO 2																			
MO 3	IR	07:59	KD	16:13	GE				8.00	16:16		8:16							
DI 4	NS	07:04	KD	16:15	GE				8.00	8:41	0:30	8:41							
MI 5	NS	07:22	KD	16:36	GE				8.00	8:44	0:30	8:44							
DO 6	NS	07:14	KD	16:00	GE				8.00	10:25	0:30	2:25							
FR 7	NS	07:56	KD	16:38	GE				8.00	9:10	0:30	1:10							
SA 8																			
SO 9																			
MO 10	NS	07:27	KD	16:11	GE				8.00	10:14	0:30	2:14							
DI 11	NS	07:54	KD	16:50	GE				8.00	8:26	0:30	8:26							
MI 12	NS	07:26	KD	17:27	GE				8.00	9:27	0:30	1:27							
DO 13	NS	07:32	KD	17:11	GE				8.00	9:09	0:30	1:09							
FR 14	NS	07:42	KD	17:06	GE				8.00	8:54	0:30	8:54							
SA 15																			
SO 16																			
MO 17	NS	07:14	KD	17:40	GE				8.00	10:09	0:30	2:09							
DI 18	NS	07:28	KD	18:47	GE				8.00	10:49	0:30	2:49							
MI 19	NS	07:09	KD	17:46	GE				8.00	10:07	0:30	2:07							
DO 20	NS	07:46	KD	18:45	GE				8.00	10:29	0:30	2:29							
FR 21	NS	07:05	KD	18:49	GE				8.00	11:17	0:30	3:17							
SA 22																			
SO 23																			
MO 24	NS	07:34	KD	18:59	GE				8.00	10:54	0:30	2:54							
DI 25	NS	07:09	KD	17:10	GE				8.00	9:35	0:30	1:35							
MI 26	NS	07:16	KD	17:20	GE				8.00	9:29	0:30	1:29							
DO 27	NS	07:07	KD	18:36	GE				8.00	10:59	0:30	2:59							
FR 28	NS	07:19	KD	17:43	GE				8.00	9:54	0:30	1:54							
SA 29																			
SO 30																			
MO 31	NS	07:19	KD	18:16	GE				8.00	8:27	0:30	8:27							

## Datenim - und export

Für den Datenaustausch mit anderen Programmen (Lohn, PPS, Kassensysteme etc.) verfügt Finetime über eine Macro-Programmiersprache. Macro's können kundenspezifisch erstellt werden und nahezu beliebige Datenim- und Exporte realisieren. Zum Beispiel :

- Personal- und Projektstammdatenimport
- Projektbuchungsexport
- Export von Stempelzeiten
- Fehlzeitenexport (Urlaub, Krank etc.)
- U.v.m.

## Modul Projektzeiterfassung

Erfassung der auftrags- oder projektbezogenen Zeitdaten der Mitarbeiter. Ermittlung von produktiven, unproduktiven Stunden, Nachkalkulationsdaten und Soll- Ist Vergleichen.

Weiteres dazu im Sonderprospekt Projektzeiterfassung

## Modul Personaleinsatzplanung

Stellenbezogene Planung der Arbeitszeiten nach Mitarbeiterqualifikation und Präferenz. Erstellen von Stellenbelegungslisten. Berücksichtigung bereits geplanter Urlaubszeiten etc.

Weiteres dazu im Sonderprospekt Personaleinsatzplanung

## Modul Webserver / Webworkflow

Stempeln mittels Webbrowser. Urlaubsantragsstellung mit Vertreterbenachrichtigung und papierlosem Genehmigungsworkflow. Automatische email Benachrichtigung des Vorgesetzten. Kontenauskunft, Anwesenheitsübericht. Berichterstellung.

Weiteres dazu im Sonderprospekt Webserver

## Module Telefonzeiterfassung

Erfassung der arbeits und -projektbezogenen Zeiten per Handy. Z.B.: Für Monteure, Aussendienst, Vertreter etc. Eingabe von Kommen-, Gehen- und Projektstempelungen mittels Handyanwahl(Basismodul) oder Sprachmenü (Komfortmodul).

Weiteres dazu im Sonderprospekt Telefonzeit

...größter Nutzen bei optimierten Kosten

## Finetime for Windows

ADC Elektronik GmbH

Östingstraße 13b  
D-59063 Hamm

Tel.: 02381-91591-0 Fax 02381-9159161  
Internet: [www.adc-elektronik.de](http://www.adc-elektronik.de)  
Email: [info@adc-elektronik.de](mailto:info@adc-elektronik.de)

